В Кемеровской области – Кузбассе сотрудники регионального управления СК России приняли участие в мероприятии, посвященном Всероссийскому дню правовой помощи детям

В рамках Всероссийского дня правовой помощи детям, который ежегодно проводится 20 ноября, сотрудники регионального управления СК России совместно с сотрудниками Управления Минюста России по Кемеровской области – Кузбассу провели мероприятие, посвященное оказанию правовой помощи и правовому просвещению гимназистов 10-11 классов МБОУ «Гимназия № 21» г. Кемерово.

Ребята с интересом слушали выступления сотрудников Следственного комитета и Министерства юстиции. Они получили ответы на свои вопросы о правах и обязанностях несовершеннолетних, о том, как действовать в случае исчезновения близкого человека, а также, куда обращаться за помощью в трудной жизненной ситуации.

© 2024 Следственное управление Следственного комитета Российской Федерации по Кемеровской области - Кузбассу

Следователь по особо важным делам контрольно-следственного отдела Игорь Кокоулин в форме активного диалога рассказал ребятам о правах, обязанностях и ответственности несовершеннолетних. Он отметил, что несовершеннолетние имеют такие же права, как взрослые, но также несут ответственность за свои действия в соответствии с законодательством.

Заместитель руководителя отдела криминалистики Александр Зубарев рассказал школьникам алгоритм взаимодействия государственных органов, волонтерских организаций и добровольцев при организации и осуществлении розыска пропавших лиц, в том числе несовершеннолетних. Он отметил, что пропажа ребенка – всегда трагедия для его семьи и близких. Рассказал о том, как действовать в случае исчезновения человека и как можно помочь следствию в розыске пропавшего. Он поделился с ребятами правилами безопасности по пути следования из школы домой.

Старший инспектор отдела по приему граждан и документационному обеспечению следственного управления Ирина Врачёва напомнила школьникам, что неразрешимых проблем не бывает, и в случае нахождения в тяжелой жизненной ситуации они всегда могут обратиться за помощью на круглосуточно работающие в следственном управлении телефоны доверия, в том числе на линию «Ребенок в опасности»: 123, с мобильного: 555-123, 8 (384-2) 36-01-06. Ирина Врачёва рассказала о том, как можно получить юридическую помощь и психологическую поддержку в трудной жизненной ситуации.

Мероприятие вызвало большой интерес у гимназистов. Ребята активно участвовали в обсуждении, задавали вопросы сотрудникам правоохранительных органов.

Проведение мероприятий по правовому просвещению является важной частью государственной политики в сфере защиты прав детей. Такие встречи способствуют повышению правовой грамотности детей, формированию у них правовой культуры и навыков защиты своих прав, повышению ответственности за свои поступки. Это важный шаг в обеспечении безопасности детей.

Изображения

© 2024 Следственное управление Следственного комитета Российской Федерации по Кемеровской области - Кузбассу

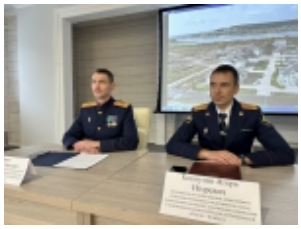

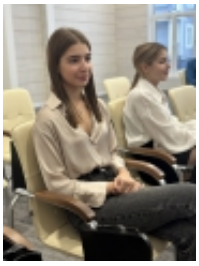

20 Ноября 2023

Адрес страницы: https://kuzbass.sledcom.ru/news/item/1839850

© 2024 Следственное управление Следственного комитета Российской Федерации по Кемеровской области - Кузбассу